

NORTH TWIN LAKES ELEMENTARY SCHOOL

SESIÓN INFORMATIVA PARA PADRES SOBRE FSA / SAT



**JUEVES, MARZO 25 DEL 2021
6:30 PM**

“FUERTES SOLOS, IMPARABLES JUNTOS”

Jose R. Fernandez, Principal
Tonya Moorer, Assistant Principal
Isabel Siblesz, Ed.d

Bienvenido

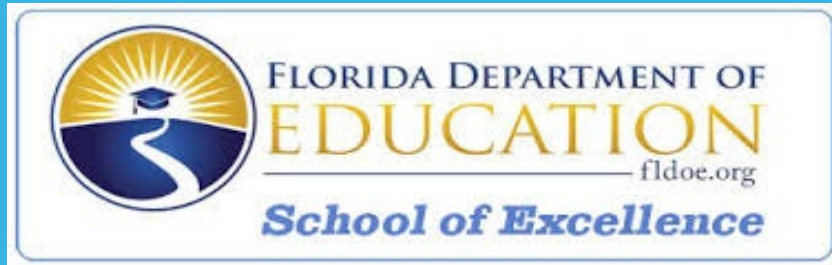

¿QUÉ MATERIAS Y GRADOS SE EVALÚAN?

SE ESPERA QUE TODOS LOS ESTUDIANTES (FÍSICOS Y VIRTUALES) PARTICIPEN EN LAS EVALUACIONES DEL ESTADO Y DEL DISTRITO

Kindergarten, 1º y 2º Grados – Stanford Achievement Test-10 Edition

Grados 3, 4, y 5 - FSA Lectura **(ELA)**

Grados 4 y 5 FSA Escritura **(ELA)**

- *Un estudiante debe tomar las pruebas de escritura y lectura para recibir una calificación de ELA de la FSA.*
- Grados 3, 4, y 5 - FSA Matemáticas

Grado 5 solamente - Evaluación estatal de ciencias

FSA - Evaluación de estándares de Florida



FSA
ELA & Mathematics
Assessments

SE ESPERA QUE TODOS LOS ESTUDIANTES VIRTUALES SE PRESENTEN PARA EXAMINAR

M-DCPS han brindado orientación a las escuelas sobre las mejores prácticas para administrar evaluaciones estatales a los estudiantes virtuales, que incluyen lo siguiente:

- Días de prueba escalonados
- Mantener el distanciamiento social en todo momento
- Entrada separada de los estudiantes de la escuela.
- Horarios escalonados de llegada y salida
- Desinfectar salas y estaciones de trabajo de los estudiantes y / o equipos informáticos todos los días
- Asignar el mismo escritorio a los estudiantes de forma consecutiva en los días administrativos posteriores
- Proporcionar suficientes lápices para que no sea necesario devolverlos o desinfectarlos después de su uso.
- Asegurar el uso de equipo de protección personal (PPE) por parte de los estudiantes y el personal.
- Realizar exámenes de salud en casa todos los días (estudiantes y personal)



PROGRAMA DE PRUEBAS EN PAPEL DE LA FSA DE PRIMAVERA DE 2021

PBT Test	Grades	Testing Day(s)	Make-up Testing Ends
FSA ELA Writing	4-5	April 8 –April 9	April 30
FSA ELA Reading	3	April 6 – April 7	April 30
	4	May 3 – May 4	May 28
	5	May 6 – May 7	
FSA Math Science	3	May 10 – May 11	May 28
	4	May 12 – May 13	
	5	May 17 – May 18	
	5	May 24 - Session 1 May 25 - Session 2	May 28

¿ESTÁN LAS PRUEBAS CRONOMETRADAS? ¡SÍ!

- **FSA Escritura – Grados 4 y 5**
 - 120 minutos (1 sesión)
 - *Un descanso de 3 minutos después de 60 minutos de prueba.*
- **FSA Lectura – Grados 3, 4, y 5**
- **FSA Matemáticas – Grados 3, 4, y 5**
- **Ciencias Estatales – Grado 5 (2 días)**
 - 80 minutos – Primer día
 - 80 minutos – Segundo día
 - *Se da un breve descanso después de 40 minutos de prueba.*



MATERIALES DE PRUEBA EN PAPEL

Grados 3-5 ELA & Matemáticas

- Los estudiantes recibirán un libro de pruebas y respuestas
- Los estudiantes resolverán los problemas en su libro de Prueba y respuestas

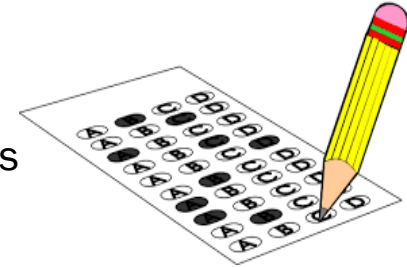

Grados 4 y 5 Escritura

- Los estudiantes reciben una hoja de planificación de escritura, un libro de pruebas y respuestas

Grado 5 Ciencias

- Los estudiantes recibirán un libro de prueba y un libro / hoja de respuestas.

Los exámenes de práctica han sido desarrollados por DOE. Los estudiantes tendrán la oportunidad de tomar el examen de práctica en la escuela antes del examen real.

Disponible en el portal de la FSA para acceso público. Vaya a fsassessments.org

Pruebas de práctica



FSA

EVALUACIÓN DE ESTÁNDARES DE FLORIDA



PROGRAMA A+ REVISADO DE FLORIDA

El Departamento de Educación de Florida usa los resultados de FSA y Ciencias para evaluar cada escuela pública y cada distrito escolar.

Las calificaciones de la escuela se determinan mediante el desempeño en las pruebas FSA de Artes del Lenguaje Inglés (Lectura y Escritura combinadas), Matemáticas y Ciencias Estatales.

Se requiere que las escuelas evalúen al 95% de los estudiantes elegibles para obtener una calificación escolar.

La calificación de la escuela se basa en el porcentaje del total de puntos obtenidos. Cada componente vale hasta 100 puntos porcentuales.



PORTAL FSA

Portal FSA: www.FSAssessments.org

- El Portal de la FSA fue desarrollado como una herramienta de comunicación por el Departamento de Educación de Florida y contiene toda la información publicada sobre las evaluaciones de la FSA y las Pruebas de Práctica publicadas.
- El acceso al portal y la información es público.

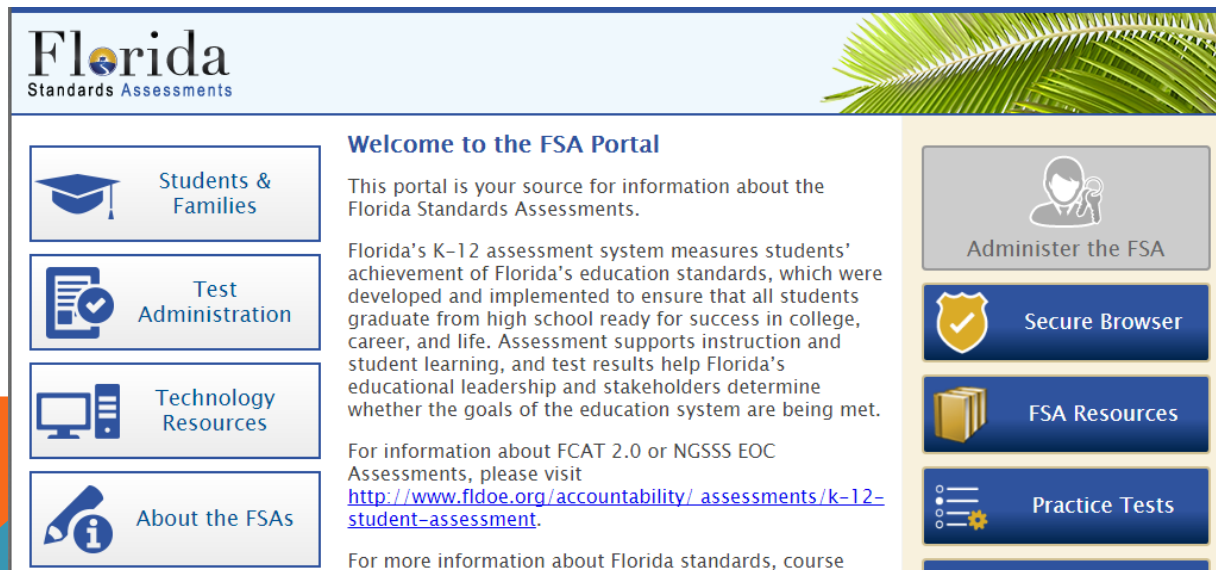

The screenshot shows the Florida Standards Assessments Portal homepage. The header features the Florida Standards Assessments logo and a palm frond image. The main content area is divided into several sections:

- Left Navigation Menu:** Four buttons with icons: "Students & Families" (graduation cap), "Test Administration" (document with checkmark), "Technology Resources" (computer monitor), and "About the FSAs" (pencil and information icon).
- Center Content:**
 - Welcome to the FSA Portal:** A heading followed by a paragraph: "This portal is your source for information about the Florida Standards Assessments."
 - Main Text:** "Florida's K-12 assessment system measures students' achievement of Florida's education standards, which were developed and implemented to ensure that all students graduate from high school ready for success in college, career, and life. Assessment supports instruction and student learning, and test results help Florida's educational leadership and stakeholders determine whether the goals of the education system are being met."
 - Information:** "For information about FCAT 2.0 or NGSSS EOC Assessments, please visit <http://www.fldoe.org/accountability/assessments/k-12-student-assessment>."
 - Footer:** "For more information about Florida standards, course
- Right Navigation Menu:** Four buttons with icons: "Administer the FSA" (person with key), "Secure Browser" (shield with checkmark), "FSA Resources" (books), and "Practice Tests" (list with gear).

¿QUÉ ES EL SAT-10TH EDITION?

El Stanford Achievement Test, décima edición (SAT-10) es un examen de rendimiento estandarizado con referencia a normas que utiliza un formato de opción múltiple. A los estudiantes se les administran las subpruebas de Comprensión de lectura y Matemáticas: Resolución de problemas. El SAT-10 proporciona datos de rendimiento que se pueden utilizar para comparar el rendimiento de los estudiantes locales con el rendimiento de los estudiantes de la nación.



SAT-10

La prueba de rendimiento de Stanford se administrará del 13 al 14 de abril de 2021.

- Todos los estudiantes de kindergarden, 1º y 2º grado serán evaluados.
- Prueba sin hora.
- Lectura y matemáticas.
- Las matemáticas serán leídas a los estudiantes.
- Se proporcionan adaptaciones, si están permitidas.



¿CÓMO PUEDO AYUDAR A MI HIJO/A EN CASA?

- Asegúrese de que su hijo asista a la escuela con regularidad.
- Pregunte sobre la escuela y revise la tarea todos los días.
- Ayude a infundir lo que se aprende en clase en casa.
- LEA con su hijo al menos 30 minutos cada día. Cada niño debe tener un libro que pueda leer, hágale preguntas a su hijo sobre lo que ha leído.
- Buen desayuno



LEER ES FUNDAMENTAL

Habr  un requisito de lectura tanto en el Porci3n de escritura y ELA.

- Lectura constante todas las noches.
-  20 - 30 minutos de lectura por d a!
-  CUALQUIER lectura es buena!
- Pregunte sobre lo que est n leyendo
- P dale que expliquen su tarea.
- Anime a los estudiantes a usar lenguaje acad mico.
- Conc ntrese en el vocabulario en contexto. Consistent reading every night.



Reading
Is Fundamental

INSTRUCCION DE LECTURA Y MATEMATICA EN IREADY

- Cada niño tiene una cuenta en i-Ready. i-Ready ofrece lecciones individualizadas en lectura y matemáticas para mejorar las habilidades de lectura y matemáticas de su hijo. Recomendamos 30 minutos de matemáticas y lectura al día.
- Todos los estudiantes completaron recientemente una prueba de diagnóstico y los informes de los padres deberían haber sido enviados a casa o puede llamar a la escuela y solicitar una copia.
- El informe proporciona un desempeño general de la capacidad de su hijo en lectura y matemáticas.

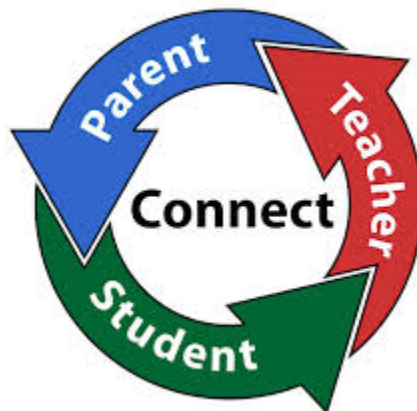

POLÍTICA DE DISPOSITIVOS ELECTRÓNICOS

No se permiten dispositivos electrónicos durante la prueba

Los estudiantes NO PUEDEN tener ningún dispositivo electrónico (por ejemplo, teléfono celular, reloj inteligente, sistema de juegos) o al alcance de la mano, incluso si no los usan.

Causa de invalidación inmediata de la prueba.

N 



Políticas de pruebas para padres / tutores y estudiantes



Reconocimiento de las reglas de las pruebas: todas las pruebas FSA y NGSSS incluyen una declaración que los estudiantes deben firmar para verificar que cumplirán las reglas de las pruebas.



Salida del campus: si los estudiantes abandonan el campus antes de completar una sesión de prueba (por una cita, enfermedad, etc.), no se les permitirá regresar a esa sesión.



Trabajar de forma independiente: los estudiantes son responsables de hacer su propio trabajo durante la prueba y de proteger sus respuestas para que otros no las vean. Si los estudiantes son sorprendidos haciendo trampa durante la prueba, sus pruebas serán invalidadas.



PREGUNTAS

Y RESPUESTAS

Encuesta para las partes interesadas durante la planificación estratégica

<https://surveygoldcloud.com/s/5CBFA022F9034010/28.htm>